

DESCRIPCION DEL TRABAJO

La mayor parte de los puestos de trabajo comprenden los sectores pertenecientes a la hostelería, restauración y venta. Estos se encuentran situados en el centro y alrededores de Londres, así como en el resto de Inglaterra incluyendo:

- Las cadenas de "Fast Food" (comida rápida).
- Restaurantes y bares situados en las cercanías de Londres además de los incluidos en los Aeropuertos (Heathrow y Gatwick).
- Hoteles de 4 estrellas.
- Tiendas.

El puesto de trabajo propuesto, dependerá de su nivel de inglés, de su motivación, duración de la estancia en Inglaterra así como de sus referencias.

Proponemos una amplia gama de puestos de trabajo: camarero/a, recepcionista, vendedor(a), barman, cocinero(a), incluso supervisar equipos de trabajo en pubs, hoteles, bares etc.

No se considera imprescindible la experiencia laboral para empleos en restaurantes, pero es necesaria para un puesto de recepcionista o de vendedor(a).

Horas de trabajo y salarios

Los horarios de trabajo suelen estar comprendidos entre:

Las 6h de la mañana hasta las 14h. (early shift/turno de mañana)

De las 14h. Hasta las 22h. (late shift/turno de tarde) e incluso hay un horario (mas parecido al Español) que es "split shift" en el que se trabaja de 9h a 13h y de 5h a 21h por ejemplo. Esto, dependiendo de la compañía y sus necesidades.

Normalmente se trabajan 5 días por semana con dos días libres.

- Una semana laboral tiene entre 30 y 40 horas.
-

El salario mínimo definido por la Ley Británica para jóvenes de entre 18 y 21 años es de £4.60 brutos por hora y de £5.52 brutos por hora para jóvenes de 22 años y más. La mayoría de compañías pagan un salario superior al mínimo estipulado por la Ley.

(Por ejemplo, por una semana laboral de 40 horas, se puede esperar un salario mínimo de £184.00 o de £ 220.00 brutas por semana dependiendo de la edad).

Se pueden hacer horas extras si se desea, la Compañía que le emplee le informará sobre el pago de estas horas.

Durante su jornada laboral podrá recibir propinas dependiendo del tipo de trabajo. Oscilan entre £5.00 y £ 30.00 al día y provienen de la clientela.

El pago del sueldo será semanal, quincenal o mensual y se cobrará con una semana o dos semanas de retraso.

Seguridad social:

La cotización a la seguridad social representa el 11% del salario, y se deduce del salario bruto siempre que sea superior a £105.00 por semana. Gracias a esta cotización se beneficiará de los servicios médicos ingleses, y del pago correspondiente aunque se encuentre de baja ya sea por enfermedad o por accidente laboral.

Impuestos:

De acuerdo con el impuesto británico llamado "P.A.Y.E"(Pay As You Earn), los candidatos pagarán un 20% de tasas para salarios inferiores o iguales a £36000.00 anuales...

Las tasas pagadas para ingresos cuyo valor sea inferior o igual a £5435.00 pueden ser reclamadas a partir del 6 de Abril de cada año. La información necesaria será proporcionada por European Work Experience Programme Ltd en su debido momento.

La mayoría de las empresas ofrecen comidas gratuitas al igual que un uniforme de trabajo.

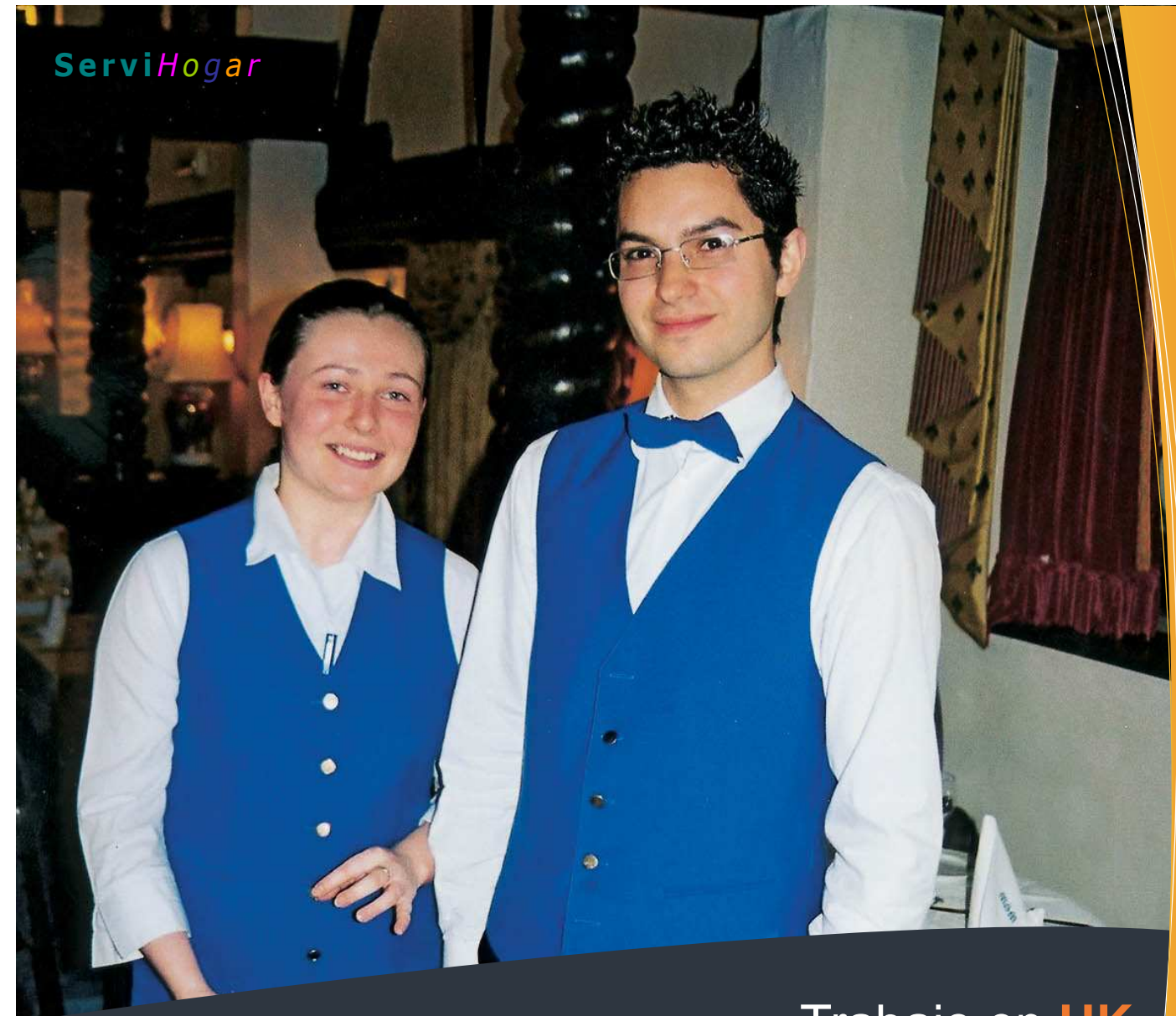

Trabajo en UK

Requisitos **NECESARIOS**

Para poder aplicar a un trabajo debes cumplir los siguientes requisitos:

- 1 Tener más de 18 años.
- 2 Estar dispuesto a trabajar en el Reino Unido por un mínimo de 2 meses.
- 3 Tener buen nivel de ingles, nivel de Bachillerato o una FP2.
- 4 **Nacional EUROPEO.**

www.servihogar.org

Camare@s
Cociner@s
Recepcionistas
Barman
Dependientes
...etc.



SERVICIO DE ALOJAMIENTO Y ASISTENCIA ADMINISTRATIVA

European Work Experience Programme Ltd. Te ofrecerá un trabajo y alojamiento recomendables. El personal de E.W.E.P. estará a su disposición durante su estancia para proporcionarle asistencia administrativa en materias relacionadas con la Seguridad Social, cuenta corriente, retorno de tasas pagadas y una línea de emergencia durante 24h. La cuota total a pagar por nuestros servicios de alojamiento y administración descritos es de 400 Euros.



Gestión de las solicitudes de empleo

1 Rellena la solicitud, y tus datos personales **EN INGLES, MAYUSCULAS, CLARO Y EN NEGRO. Adjunta alguna fotocopia de notas en inglés o incluso algún examen realizado**, con una foto tipo carnet.

2 Te avisaremos para que una vez este tu solicitud en la agencia colaboradora, European Work Experience Programme Ltd, situado en Londres les llames para que te hagan una entrevista en Ingles, **ASÍ PODRAN ORGANIZAR TU FUTURO EMPLEO.**

SOLICITUD

3 Si eres seleccionado para el programa, **te daremos detalles sobre la entrevista de trabajo** (nombre de contacto, fecha y hora, dirección de su empresa) **y tu alojamiento, una semana antes de su salida hacia el R. U.**

www.servihogar.org/Solicitud-Trabajo-Londres.pdf



3 tipos de Alojamiento a tu disposición.

1. Tanto en las afueras de Londres como en la zona de Gatwick Airport le seleccionaremos una **familia de acogida Inglesa**, (tendrá su propia habitación en el mayor de los casos, de no ser así sería compartida con otro estudiante), donde podrá disponer de todas las comodidades del hogar. Las comidas no están incluidas en el alquiler.

En caso de alojarse en una familia, el alquiler suele oscilar entre £70.00 y £75.00 por persona/semana con todos los gastos incluidos. En este caso deberás abonar 3 semanas de alquiler por adelantado y 1 de fianza.

2. En las afueras de Londres si deseas más independencia y vida privada, fuera del ámbito familiar, te proporcionaremos un **alojamiento en una casa**, que compartirá con otros estudiantes procedentes de la U.E. Mantas y sábanas serán proporcionadas gratuitamente. Las casas están totalmente equipadas (teléfono, Satélite, lavadora, DVD, conexión Internet, secador de ropa etc...). El precio del alquiler puede ir desde £70.00 hasta £75.00 a la semana en el que no se incluyen el gas, agua, electricidad, TV Licence y Council Tax (Impuesto a la comunidad).

El alquiler se pagará con una semana de antelación en cualquier caso, y en las casas se hará por vía bancaria (Pago semanal de la cuenta del candidato a la nuestra). En este caso se exigen £300.00 de fianza obligatoria y 3 semanas de alquiler por adelantado.

3. También proporcionamos un **alojamiento en el mismo hotel de trabajo** (Live-in position), en ese caso toda la comida será ofrecida. El alquiler a £55.00 por semana se deduce del salario. Disponemos de estos Hoteles en el Centro de Londres y en el resto de Inglaterra.

En este caso no se debe pagar ninguna fianza ni alquiler por el alojamiento

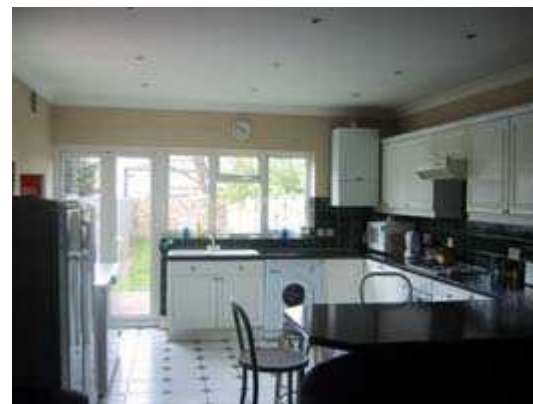

Para cualquier tipo de alojamiento, sábanas y edredones son proporcionados, simplemente necesitara traer toallas de baño.

• **Cualquiera de los alojamientos citados anteriormente estarán a una hora de viaje máximo de tu lugar de trabajo en autobús, metro o tren.**

PROPORCIONAMOS A TRAVES DE AGENCIA COLABORADORA EN LONDRES:

ALOJAMIENTO

ENTREVISTA DE TRABAJO

Asesoramiento para abrir una cuenta bancaria.

Información de cómo obtener The National Insurance Number (Seguridad Social).

PARTICIPAR en las ACTIVIDADES que EWEP organiza junto con otros jóvenes Europeos.



www.servihogar.org
VENTAJAS

- No pierdes tiempo porque empiezas a trabajar desde tu llegada al Reino Unido
- Estar en un bonito alojamiento en vez de Hoteles feos donde te cobrarán mucho dinero por noche.
- Nunca estarás sol@ porque puedes formar parte de las fiestas de EWEP.
- Mejorarás tu nivel de ingles rápidamente porque compartirás alojamiento con otros candidatos Europeos.

PRECIO PROGRAMA:

400€

Forma de pago:

50€: al enviar la solicitud y toda la documentación (no serán devueltos en caso de no ser aceptado en el programa)

Resto: 350€ una vez te hayamos confirmado que has sido aceptado en el programa.

**La aceptación en el programa dependerá en gran medida de tu nivel de Inglés y motivación demostrada durante la entrevista con el agente en UK.*